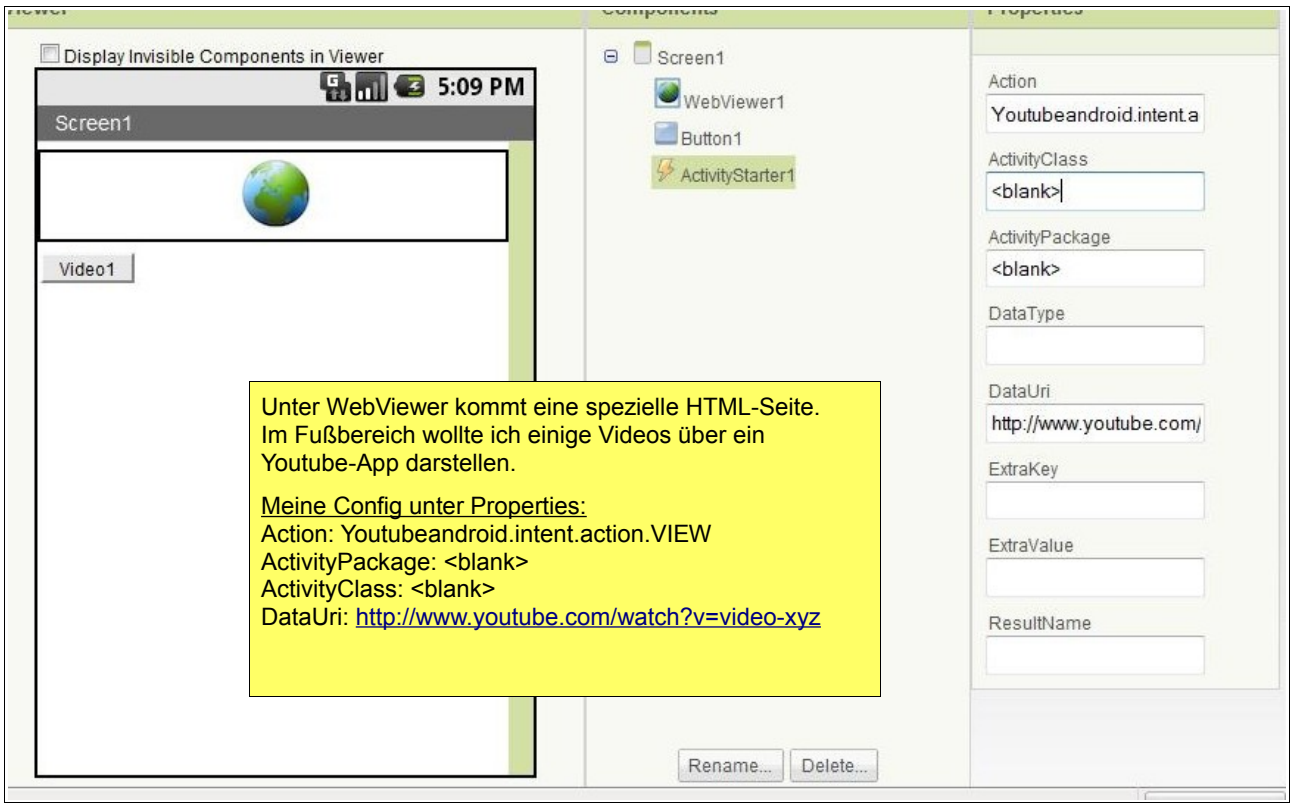

Unter WebViewer kommt eine spezielle HTML-Seite.
Im Fußbereich wollte ich einige Videos über ein Youtube-App darstellen.

<u>Meine Config unter Properties:</u>
Action: Youtubeandroid.intent.action.VIEW
ActivityPackage: <blank>
ActivityClass: <blank>
DataUri: http://www.youtube.com/watch?v=video-xyz

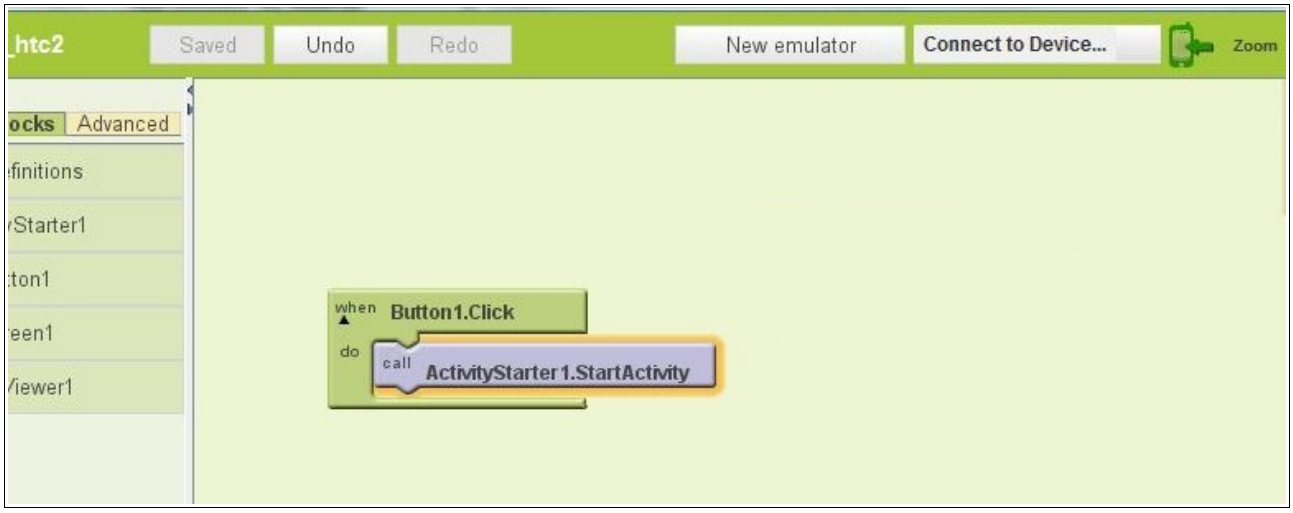

Fehlermeldung:
Error 601: No corresponding activity was found.